

# Cyngor rhagofalus i berchnogion anifeiliaid anwes ar fwydydd cnoi i g?n sy'n gysylltiedig â salwch

Mae'r cynhyrchion yr effeithir arnynt yn cynnwys:

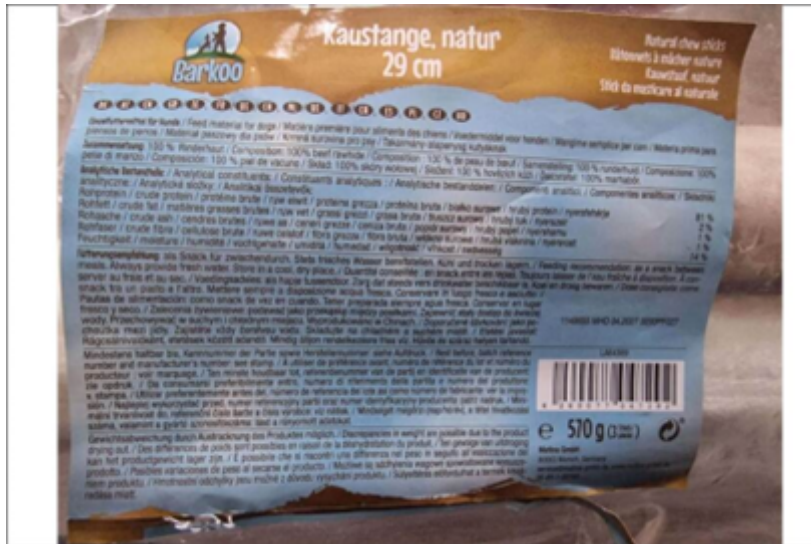

**Barkoo kaustange natur 29 cm**

Deunydd pecynnu: bagiau 570 gram (yn cynnwys 3 asgwrn cnoi)

Cod ar y deunydd pecynnu (gweler y llun): 1148655 MHD 04.2027 3200PF027

Rhif cod bar: 4260077047292



**Barkoo kauknochen, geknotet natur 11cm**

Deunydd pecynnu: bagiau 150 gram (yn cynnwys 3 asgwrn croi)

Cod ar y deunydd pecynnu (gweler y llun): 1148592 MHD 07.2027 3200PF027

Rhif cod bar: 4260077046875



**Barkoo Kauknochen geknotet 24cm**

Deunydd pecynnu: bagiau 150 gram (yn cynnwys 3 asgwrn cnoi)

Cod bar: 4260077046899

Cod ar y deunydd pecynnu (gweler y llun): 1148657 MHD05.2027 3200PF027

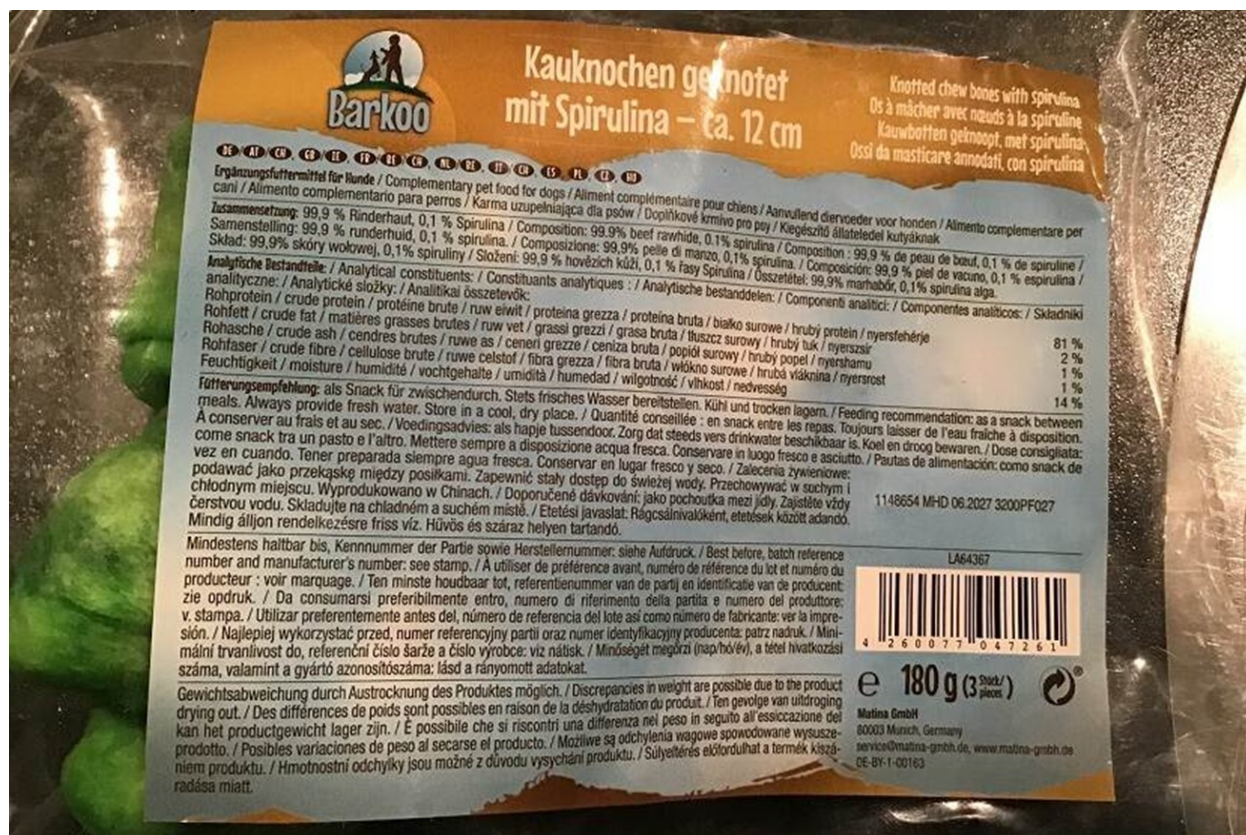

### Barkoo Kauknochen geknotet mit Spirulina 12cm

Deunydd pecynnu: bagiau 180 gram (yn cynnwys 3 asgwrn cnoi)

Cod bar: 4260077047261

Cod ar y deunydd pecynnu (gweler y llun): 1148654 MHD 06.2027 3200PF027

### Cynhyrchion Chrisco:

#### Chrisco Tyggeruller med kylling, 10 stk (No image available)

Rhif yr eitem: 12457

Cod EAN: 5764630124578

Dyddiadau 'defnyddio erbyn': pob dyddiad

#### Chrisco Tyggeruller med kylling & kyllinglever, 100g (No image available)

Rhif y cynnyrch: 12324

Cod EAN: 5764630123243

Dyddiadau 'defnyddio erbyn': 01/12/2025; 05-01-2026; 15-03-2026; 18-03-2026; 15-04-2026; 20-04-2026; 01-06-2026; 15-07-2026

**Chrisco Tyggeruller 18 stk. - hvide (No image available)**

Rhif y cynnyrch. 12468

EAN code: 5764630124684

Dyddiadau 'defnyddio erbyn': 05/01/2027; 26-02-2027; 15-03-2027; 18-03-2027; 24-03-2027

**Chrisco Massive politistave, 2.stk. - brune (No image available) ? ? ? ? ?**

Rhif y cynnyrch: 12541

EAN code: 5764630125414

Dyddiadau 'defnyddio erbyn': 26/02/2027; 15-04-2027

**Chrisco Massive politistave, 2stk. - hvide (No image available) ? ? ? ?**

Rhif y cynnyrch: 12542

EAN code: 5764630125421

Dyddiadau 'defnyddio erbyn': 05/01/2027; 20-04-2027; 01-06-2027

**Chrisco Tyggerulle m. kylling & kyllingelever, 1stk? (No image available) ???**

Rhif y cynnyrch: 12624

EAN code: 5764630126244

Dyddiadau 'defnyddio erbyn': 01/12/2025; 05-01-2026; 15-03-2026; 18-08-2026

Mae adroddiadau gan yr UE yn awgrymu y gallai'r cynhyrchion hyn fod yn gysylltiedig ag achosion o syndrom blaidd-ddyn (werewolf syndrome) ymhlith c?n. Mae'r symptomau'n cynnwys pyliau o banig, ymddygiad ymosodol, gwingiadau'r cyhyrau, ffitiau epileptig ac, mewn rhai achosion, marwolaeth. Nid ydym wedi cael unrhyw gadarnhad bod y bwydydd cnoi hyn wedi'u dosbarthu yn y DU, ac nid oes unrhyw achosion wedi'u canfod yn y DU.

'Mae adroddiadau gan yr UE yn awgrymu y gallai'r cynhyrchion hyn fod yn gysylltiedig ag achosion o syndrom blaidd-ddyn (werewolf syndrome) ymhlith c?n. Mae'r symptomau'n cynnwys pyliau o banig, ymddygiad ymosodol, gwingiadau'r cyhyrau, ffitiau epileptig ac, mewn rhai achosion, marwolaeth. Nid ydym wedi cael unrhyw gadarnhad bod y bwydydd cnoi hyn wedi'u dosbarthu yn y DU, ac nid oes unrhyw achosion wedi'u canfod yn y DU.'

**Tina Potter, Pennaeth Digwyddiadau'r Asiantaeth Safonau Bwyd**

Mae'r ASB wedi cysylltu ag awdurdodau mewn gwledydd yr UE y mae'r mater hwn wedi effeithio arnynt, i gael dealltwriaeth well o'r sefyllfa.

**Cyngor i berchnogion c?n**

Os ydych wedi bwydo'r bwydydd cnoi yr effeithiwyd arnynt i'ch ci, peidiwch â bwydo dim rhagor ohonynt i'ch anifail anwes o hyn ymlaen.

Os yw eich ci yn sâl, ac wedi cael unrhyw un o'r bwydydd cnoi c?n a restrir, dylech geisio cyngor milfeddygol, gan roi gwybodaeth fanwl i'r milfeddyg am y bwydydd a'r danteithion y mae eich ci wedi'u bwyta.

### **Cyngor i filfeddygon**

Dylai milfeddygon fod yn effro i'r symptomau hyn ymhlith c?n sy'n dod i'w milfeddygfeydd, a ph'un a allent fod yn gysylltiedig â bwyta'r bwydydd cnoi, sydd ag oes silff hir ac a allent fod wedi'u prynu sawl mis yn ôl.

Mae'r symptomau perthnasol yn cynnwys:

- newidiadau ymddygiadol sydyn fel udo, crïo, ymddygiad ymosodol,
- trawiadau sy'n debyg i drawiadau epileptig

Os bydd milfeddygon yn amau y gallai achosion o'r fath fod yn gysylltiedig â bwydydd cnoi c?n, dylent roi gwybod amdanynt trwy raglen [Goruchwyliaeth Anifeiliaid Bach](#) yr Asiantaeth Iechyd Anifeiliaid a Phlanhigion (APHA).